

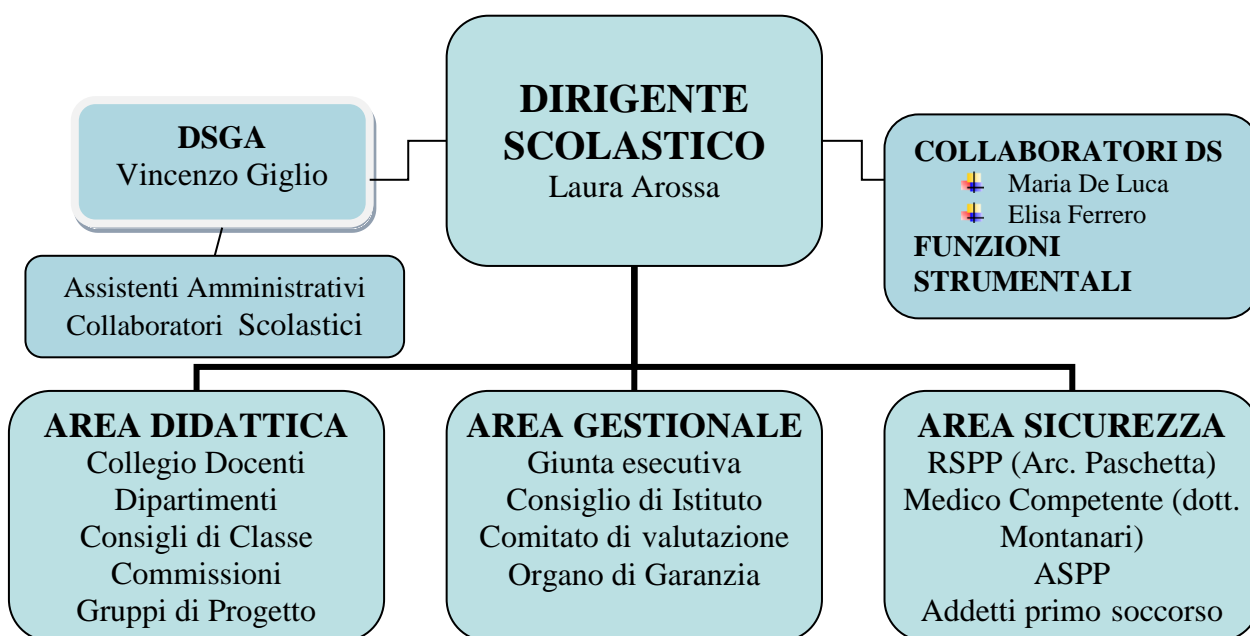

ORGANIGRAMMA

Anno scolastico 2018/19

L'ORGANIGRAMMA consente di descrivere l'organizzazione complessa dell'Istituzione Scolastica dove i soggetti e gli organismi operano in modo collaborativo e condiviso pur ricoprendo differenti ruoli e livelli di responsabilità gestionale con l'unica finalità di garantire un servizio scolastico di qualità.



COLLABORATORI DEL DIRIGENTE SCOLASTICO

DE LUCA	FERRERO
Sostituzione DS in caso di assenza e delega firma	Responsabile plesso via Nichelino
Supporto lavoro Dirigente Scolastico	Supporto lavoro Dirigente Scolastico
Sostituzioni docenti assenti	Sostituzioni docenti assenti
Gestione delle informazioni agli studenti	Gestione delle informazioni agli studenti
Supporto lavoro docenti	Supporto lavoro docenti
Relazione con le famiglie	Relazione con le famiglie
Rapporto con gli Enti Esterni	Rapporto con gli Enti Esterni
Azioni di controllo del funzionamento scolastico	Azioni di controllo del funzionamento scolastico
Gestione Sportello d'Ascolto	

Funzioni Strumentali

DENOMINAZIONE	DESCRIZIONE FUNZIONE STRUMENTALE	DOCENTI
Area Continuità e Orientamento	Organizzazione iniziative di orientamento classi seconde e terze e coordinamento attività progetto "Arianna"; organizzazione rapporti scuole superiori e momenti di lavoro comune; organizzazione rapporti docenti scuola primaria; organizzazione momenti di "accoglienza";	Lucisano Piccinelli Montanaro



	Sportello informativo genitori allievi classi quinte; Coordinamento Commissione Formazione Classi;	
Area Disagio	Coordinamento Progetto Lapis; Coordinamento progetto "Scuola dei Compiti" Ricognizione allievi in difficoltà; Raccolta e tabulazione schede disagio elaborate dai C.di C.; Programmazione degli interventi per l'accoglienza degli alunni stranieri da alfabetizzare in ingresso; Contatti con enti esterni per progetti finalizzati all'inclusione allievi stranieri; Elaborazione di progetti destinati agli allievi stranieri o con problemi socio-culturali	Marchesi Oddone
Area Disabilità e DSA	Coordinamento interventi per accoglienza alunni disabili in ingresso; Contatti con le maestre e docenti di sostegno scuola primaria; coordinamento progetti di continuità e osservazione dell'alunno nella scuola elementare; monitoraggio ed eventuale proposta di redistribuzione delle ore dei docenti agli allievi con certificazione; Eventuali progetti CESH; Raccolta diagnosi Funzionali e controllo documentazione; Coordinamento commissione H; Coordinamento gruppo GLL; Referente DSA;	Pagliarulo Rocci Ris Andò
Area Lingue Straniere	Coordinamento progetto Cambridge	Gilardini
	Coordinamento tirocinanti	Gilardini - Rizzi
	Coordinamento progetto "Erasmus plus" e "Etwinning"	Barbero Di Giusto
Area TIC	Promozione della didattica laboratoriale e uso delle tecnologie informatiche; Supporto dei docenti nell'uso della LIM; Supporto dei docenti per l'uso dei software; Controllo laboratorio informatico; Produzione audio-video;	Albano Barbero
	Indirizzo Musicale	Coordinamento attività